RONALD SCHMITT
DESIGN

ESSTISCHE
dining tables

P 2384/E ACCESS

Design:
Martin Ballendat

Durch rollbare quadratische Tischbeine wird eine einseitige Vorkopf-Tischvergrößerung von 70 cm ohne Kraftaufwand gewährleistet. Haupt- und Klappplatte bestehen aus gleichem Material und zeichnen somit die Extraklasse dieses Funktionstisches aus. Auch ohne Vergrößerungsfunktion lieferbar.

By unilaterally square scrollable table legs on one side a pre-header table extension of 70 cm is guaranteed without any effort. Main and fold out plates are made of the same material. Also available without extension.

Oberplatte *top/*
Einlegeplatte *extension*

RAL 9010/7035		
Glas 12mm Optiwhite Nano *glass 12mm Optiwhite Nano*	Massivholz *solid wood*	Keramik *ceramik*

Gestell *frame*

Perlmatt lackiert *lacquered with pearly lustre*	edelstahlfarbig lackiert *stainless steel like lacqured*
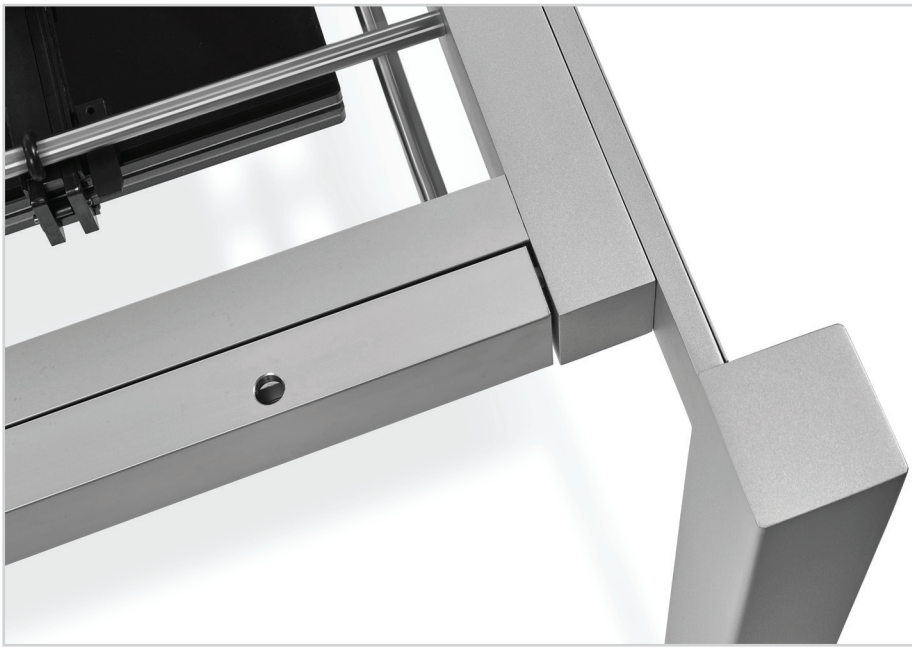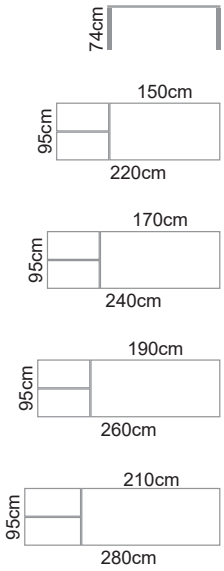
Individual-Lackierung des Gestelles, der Glas Haupt- und Vergrößerungsplatten nach RAL / Sikkens / NCS Farben sowie Tischplatte in Nussbaum gegen Mehrpreis erhältlich.
Individual coulors of frame and glas table top according to RAL / Sikkens / NCS colour char as well as table top in solid walnut are available with a surcharge.